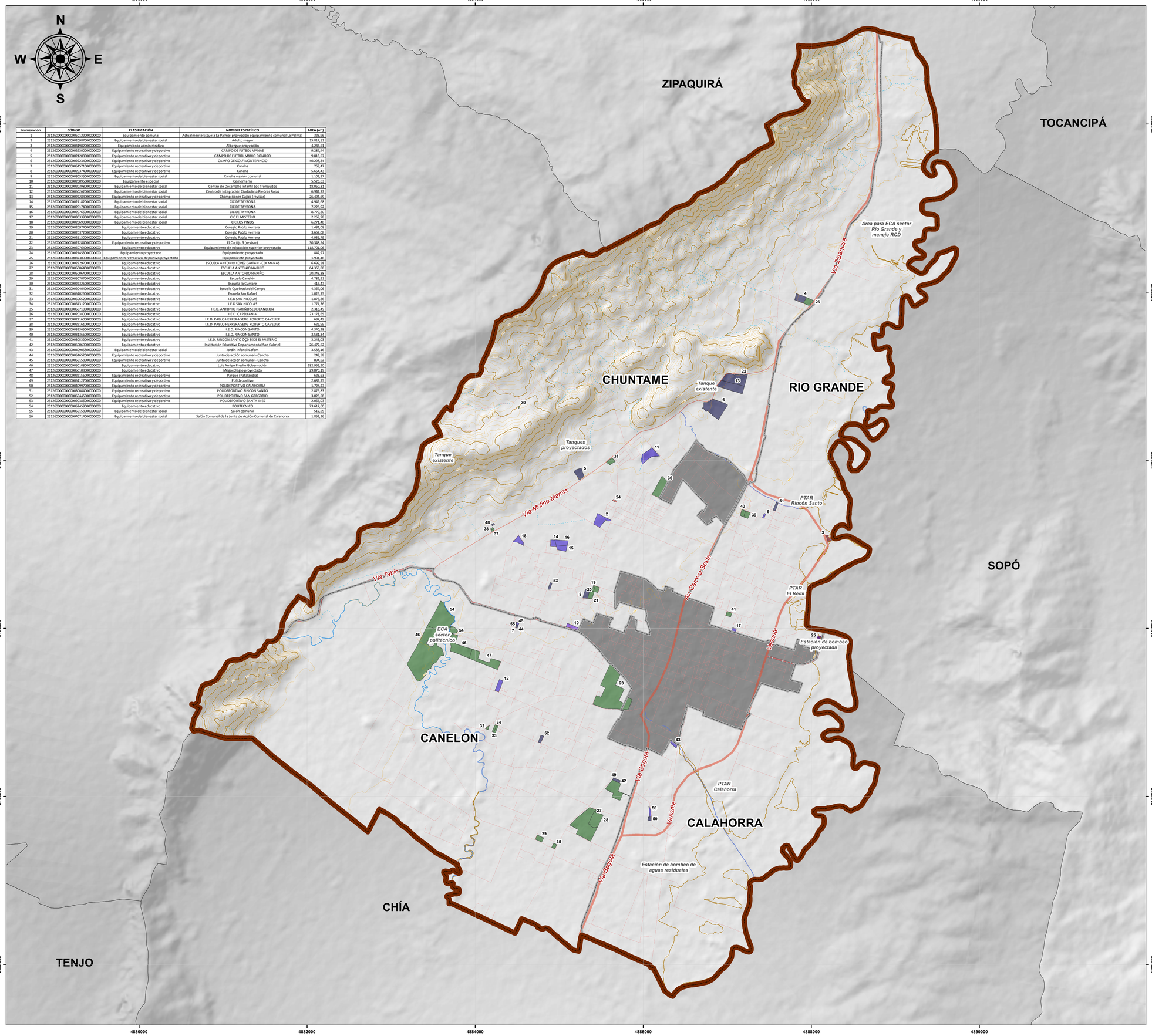

Numeración	CÓDIGO	CLASIFICACIÓN	NOMBRE ESPECÍFICO	ÁREA (m²)
1	25126000000000005012200000000	Equipamiento comunal	Actualmente Escuela La Palma (proyección equipamiento comunal La Palma)	323,96
2	25126000000000002098700000000	Equipamiento de bienestar social	Adulto mayor	15.817,51
3	25126000000000003158200000000	Equipamiento administrativo	Albergue proyección	4.233,51
4	25126000000000007230000000000	Equipamiento recreativo y deportivo	CAMPO DE FUTBOL MANAS	9.287,44
5	25126000000000002430200000000	Equipamiento recreativo y deportivo	CAMPO DE FUTBOL MARIO DONOSO	9.813,57
6	25126000000000002234000000000	Equipamiento recreativo y deportivo	CAMPO DE GOLF MONTEPINCIO	40.298,34
7	25126000000000005157100000000	Equipamiento recreativo y deportivo	Cancha	769,47
8	25126000000000003074000000000	Equipamiento recreativo y deportivo	Cancha	5.664,43
9	25126000000000003563600000000	Equipamiento de bienestar social	Cancha y salón comunal	1.102,97
10	25126000000000002009500000000	Equipamiento especial	Cementerio	5.526,63
11	25126000000000002039800000000	Equipamiento de bienestar social	Centro de Desarrollo Infantil Los Tronquitos	18.060,31
12	25126000000000005026200000000	Equipamiento de bienestar social	Centro de Integración Ciudadana Piedras Rojas	6.944,73
13	25126000000000002218300000000	Equipamiento recreativo y deportivo	Champiñones Cajica (revisar)	26.494,69
14	25126000000000002118200000000	Equipamiento de bienestar social	CIC DE TAYRONA	4.949,68
15	25126000000000002017400000000	Equipamiento de bienestar social	CIC DE TAYRONA	7.228,92
16	25126000000000002076600000000	Equipamiento de bienestar social	CIC DE TAYRONA	8.779,30
17	25126000000000003033900000000	Equipamiento de bienestar social	CIC EL MISTERIO	2.259,98
18	25126000000000002069800000000	Equipamiento de bienestar social	CIC LOS PINOS	6.271,48
19	25126000000000003974000000000	Equipamiento educativo	Colegio Pablo Herrera	1.481,08
20	25126000000000003107200000000	Equipamiento educativo	Colegio Pablo Herrera	3.667,08
21	25126000000000002113000000000	Equipamiento educativo	Colegio Pablo Herrera	4.931,79
22	25126000000000002284000000000	Equipamiento recreativo y deportivo	El Cortijo 3 (revisar)	30.348,54
23	25126000000000005076400000000	Equipamiento educativo	Equipamiento de educación superior-proyectado	118.701,06
24	25126000000000001453000000000	Equipamiento proyectado	Equipamiento proyectado	842,97
25	25126000000000003230900000000	Equipamiento recreativo-deportivo proyectado	Equipamiento proyectado	1.904,46
26	25126000000000002279700000000	Equipamiento educativo	ESCUELA ANTONIO LOPEZ GAITAN - CDI MANAS	6.699,58
27	25126000000000005064000000000	Equipamiento educativo	ESCUELA ANTONIO NARIÑO	64.368,88
28	25126000000000005006400000000	Equipamiento educativo	ESCUELA ANTONIO NARIÑO	20.343,38
29	25126000000000005070700000000	Equipamiento educativo	Escuela Canelón	4.782,91
30	25126000000000002236000000000	Equipamiento educativo	Escuela la Cumbre	415,47
31	25126000000000002004000000000	Equipamiento educativo	Escuela Quebrada del Campo	4.367,06
32	25126000000000005102600000000	Equipamiento educativo	Escuela San Rafael	1.025,75
33	25126000000000005062000000000	Equipamiento educativo	I.E.D SAN NICOLAS	1.876,36
34	25126000000000005131200000000	Equipamiento educativo	I.E.D SAN NICOLAS	1.771,36
35	25126000000000005071000000000	Equipamiento educativo	I.E.D. ANTONIO NARIÑO SEDE CANELON	2.316,49
36	25126000000000002018800000000	Equipamiento educativo	I.E.D. CAPELLANIA	21.178,65
37	25126000000000002216000000000	Equipamiento educativo	I.E.D. PABLO HERRERA SEDE ROBERTO CAVELIER	637,49
38	25126000000000002216100000000	Equipamiento educativo	I.E.D. PABLO HERRERA SEDE ROBERTO CAVELIER	626,99
39	25126000000000003136000000000	Equipamiento educativo	I.E.D. RINCON SANTO	4.340,28
40	25126000000000003033600000000	Equipamiento educativo	I.E.D. RINCON SANTO	3.531,34
41	25126000000000003053200000000	Equipamiento educativo	I.E.D. RINCON SANTO DQ3 SEDE EL MISTERIO	3.243,03
42	25126000000000002069600000000	Equipamiento educativo	Institución Educativa Departamental San Gabriel	26.472,52
43	25126000000000004090580000000	Equipamiento de bienestar social	Jardín infantil Cafam	3.588,16
44	25126000000000005165200000000	Equipamiento recreativo y deportivo	Junta de acción comunal - Cancha	249,58
45	25126000000000005015800000000	Equipamiento recreativo y deportivo	Junta de acción comunal - Cancha	894,52
46	25126000000000005010800000000	Equipamiento educativo	Luis Amigo Predio Gobernación	182.959,90
47	25126000000000005010800000000	Equipamiento educativo	Megacolegio proyectada	29.870,19
48	25126000000000002215600000000	Equipamiento recreativo y deportivo	Parque (Patalandia)	623,63
49	25126000000000005112700000000	Equipamiento recreativo y deportivo	Polideportivo	2.689,95
50	25126000000000004097300000000	Equipamiento recreativo y deportivo	POLIDEPORTIVO CALAHORRA	1.728,27
51	25126000000000003084000000000	Equipamiento recreativo y deportivo	POLIDEPORTIVO RINCON SANTO	2.876,83
52	25126000000000005044500000000	Equipamiento recreativo y deportivo	POLIDEPORTIVO SAN GREGORIO	3.025,58
53	25126000000000003386000000000	Equipamiento recreativo y deportivo	POLIDEPORTIVO SANTA INES	2.065,03
54	25126000000000005245900000000	Equipamiento educativo	POLITECNICO	73.617,60
55	25126000000000005015800000000	Equipamiento de bienestar social	Salón comunal	512,55
56	25126000000000004071400000000	Equipamiento de bienestar social	Salón Comunal de la Junta de Acción Comunal de Calahorra	1.852,16

ALCALDÍA MUNICIPAL DE CAJICÁ

CUNDINAMARCA

Libertad y Orden

Secretaría de Planeación
Sistema de Información Geográfica

Formulación Componente General

- ALCALDÍA DE - CAJICÁ

Disponible en Formato digital
Mapa 6 de 25

MAPA N°	CATEGORÍA DE DESARROLLO RESTRINGIDO - EQUIPAMIENTOS RURALES
FR - 02A	

Contrato de consultoría **No. 002 de 2020** cuyo objeto es: "REVISION EXCEPCIONAL DEL PLAN BÁSICO DE ORDENAMIENTO TERRITORIAL (PBOT) E INCORPORACIÓN DEL POMCA DEL RIO BOGOTA, REALIZACIÓN DE LOS ESTUDIOS DE AMENAZA, VULNERABILIDAD Y RIESGO (AVR) E INCORPORACIÓN, DEL MUNICIPIO DE CAJICA – CUNDINAMARCA"

ESCALA DE TRABAJO	1:10.000
ESCALA DE IMPRESIÓN	1:18.000 Un centímetro en el mapa equivale a 180 metros en terreno
ESCALA GRÁFICA	0 — 0,45 — 0,9 — 1,8 Km

CONVENCIONES

Límites

- Límite municipal
- Límite veredal
- Suelo urbano

Curvas de nivel

- Índice
- Índice de Depresión
- Intermedia

LEYENDA

- Equipamiento administrativo
- Equipamiento comunal
- Equipamiento cultural
- Equipamiento de bienestar social
- Equipamiento de culto
- Equipamiento de salud
- Equipamiento de seguridad
- Equipamiento educativo
- Equipamiento especial
- Equipamiento proyectado
- Equipamiento recreativo y deportivo
- Equipamiento recreativo-deportivo proyectado

INFORMACIÓN DE REFERENCIA

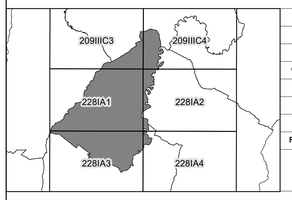

PROYECCIÓN	Tranversa de Mercator
ELIPSOIDE	GRS80
ORIGEN LATITUD	4° N
ORIGEN LONGITUD	73° W
FALSO ESTE	5.000.000
FALSO NORTE	2.000.000
UNIDADES	Metros
FACTOR DE ESCALA	0.9992
FUENTE	Cartografía base IGAC
	Cartografía temática Arco Consultorías y Construcciones Ltda

FUENTES	- Información base: IGAC y alcaldía municipal - Información temática: Arco CyC
RUTA DE ALMACENAMIENTO	D:\CAJICÁ\CARTOGRAFIA\FORMULACIÓN \PROYECTO\PLANO FG-06 SISTEMAS ESTRUCTURANTES DEL TERRITORIO

LOCALIZACIÓN

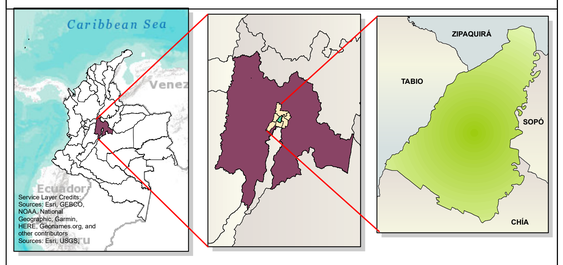

DISEÑÓ	Arco Consultorías y Construcciones Ltda.
DIBUJÓ	Arco Consultorías y Construcciones Ltda.
REVISÓ Y APROBÓ	Arq. Jenny Lorena Tovar Vanegas
FECHA	Septiembre de 2024

ADOPTÓ

Ing. Fabiola Jácome Rincón
Alcaldesa municipal